

IP 22 (1) IP 22 (2) IS 11a (1) IS 11a (3) IS 11a (4) IS 11a (5) IS 11a (6) IS 11a (7) IS 11a (8)

POZOR

POZOR

- IS 11b (1)
- IS 11b (2)
- IS 11b (3)
- IS 11b (4)
- IS 11b (5)
- IS 11b (6)

DETAIL A-A

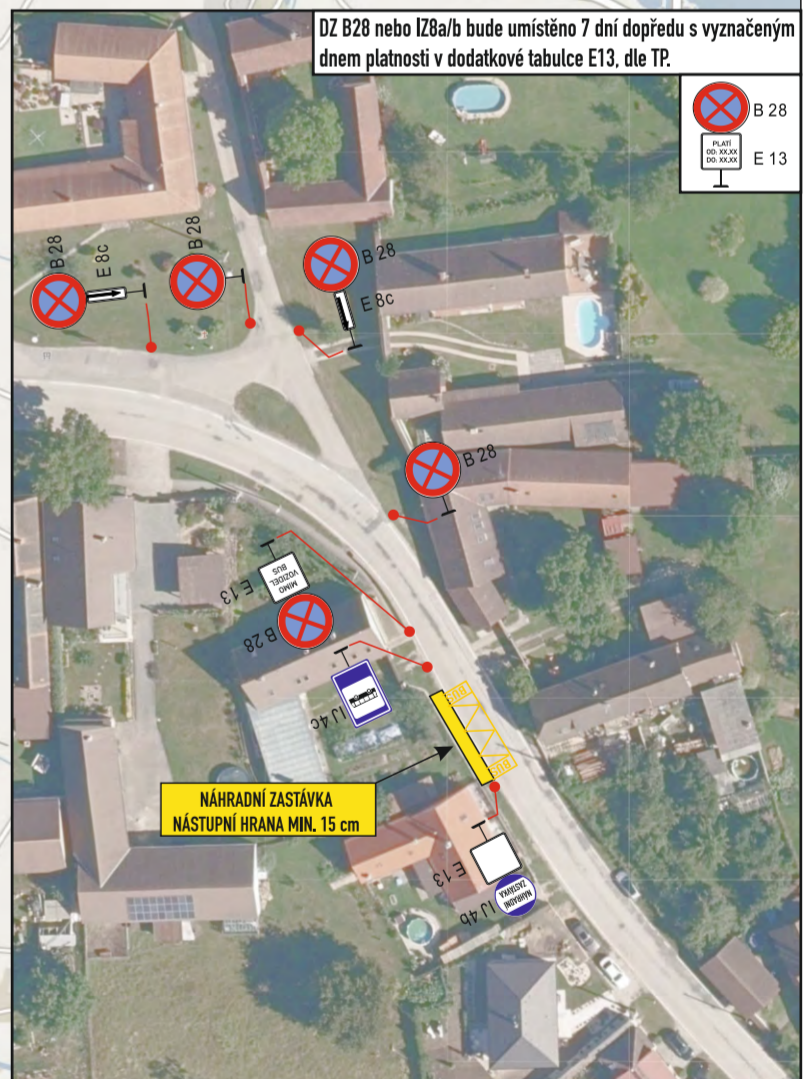
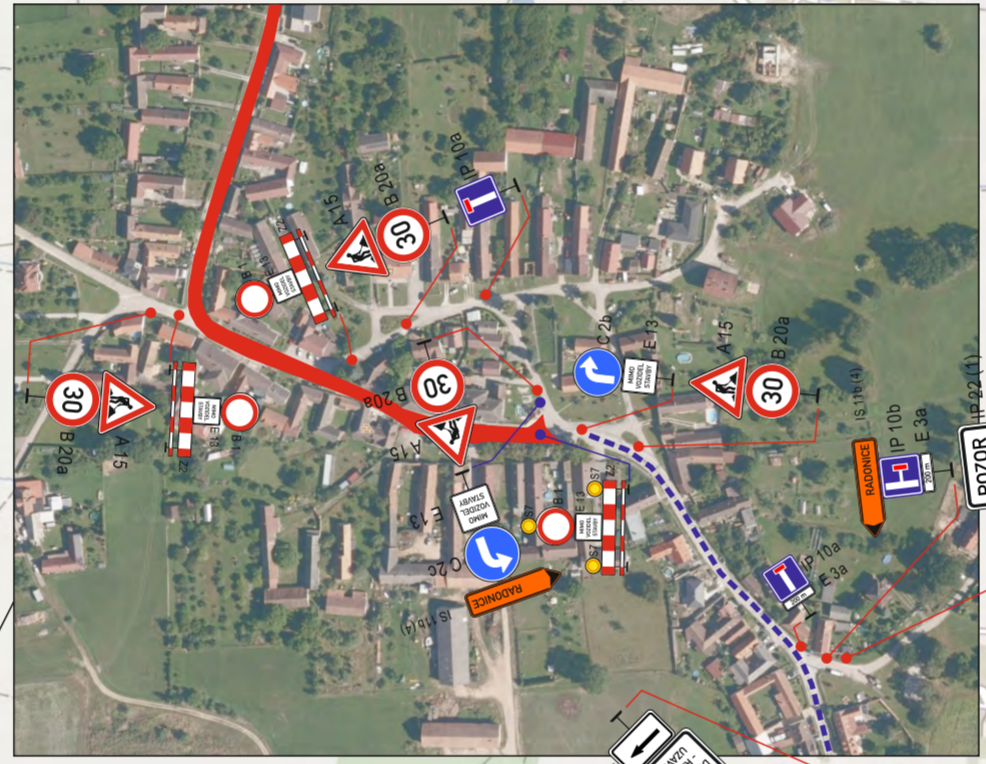

DI PČR ČB:

DIO SE SHODUJE S ODSOUHLASENOU VERZÍ DI PČR ČB

viz Č.j. KRPC - 50 - 489 / ČJ-2026-020106

Dopravně inženýrské opatření

Rekonstrukce sil. III/10570 DRAHOTĚŠICE - MÚK ŠEVĚTÍN

Zadavatel: **Strabag SIS a.s., p. Martin Bartizal, Marian Balák**

Zpracoval: Jiří Kubeš ml. Dne: 18.06.2026

Email: technik@signistav.cz Poznámka:

Telefon: 702 100 810

ET. 1 - SO 101



Objízdňná trasa - DRAHOTĚŠICE X ŠEVĚTÍN X RADONICE

Uzavřený úsek

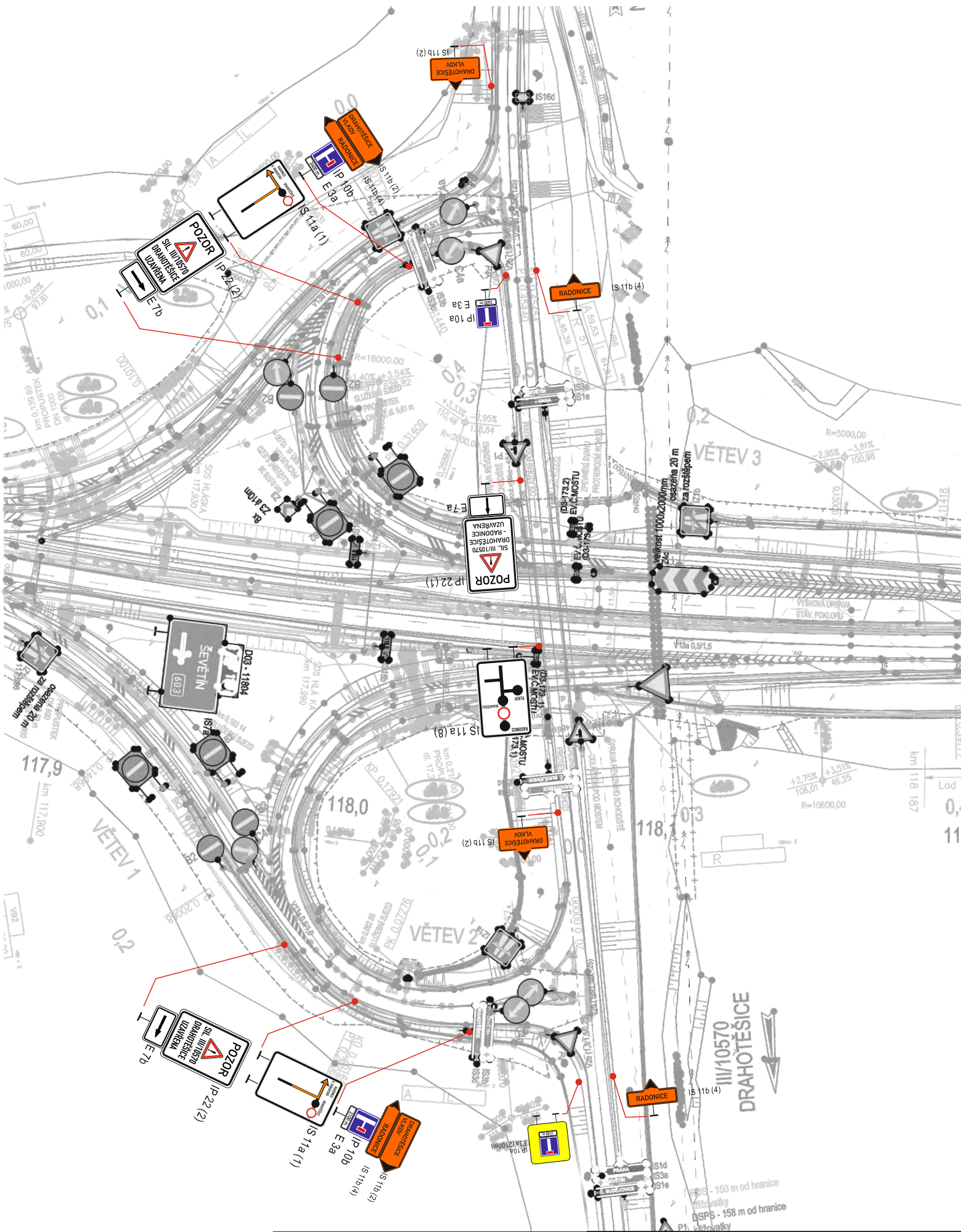

DI PČR ČB:
**DIO SE SHODUJE S ODSOUHLASENOU
 VERZÍ DI PČR ČB**
 viz Č.j. KRPC - 50 - 489 / ČJ-2026-020106

Dopravné inženýrské opatření
Rekonstrukce sil. III/10570 DRAHOTĚŠICE - MÚK ŠEVĚTÍN
 Zadavatel: Strabag SIS a.s., p. Martin Bartíza, Marian Balák
 Zpracoval: Jiří Kubeš ml. Dne: 18.06.2026
 Email: technik@signistav.cz Poznámka:
 Telefon: 702 100 810 **ET. 1 - Detail A-A**



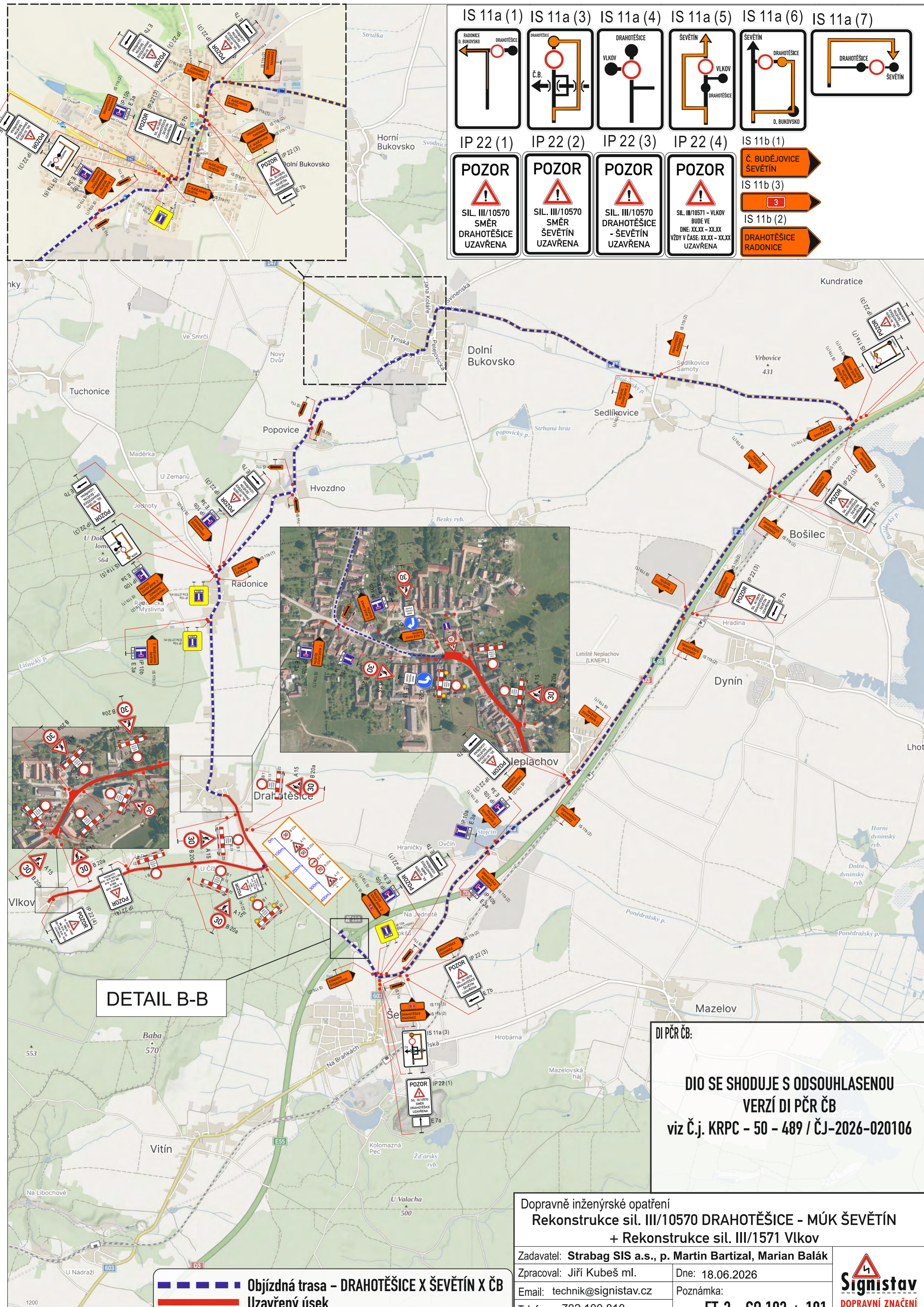

IS 11a (1) IS 11a (3) IS 11a (4) IS 11a (5) IS 11a (6) IS 11a (7)

IP 22 (1) IP 22 (2) IP 22 (3) IP 22 (4) IS 11b (1) IS 11b (3) IS 11b (2)

POZOR
SIL. III/10570
SMĚR
DRAHOTĚŠICE
UZAVŘENA

POZOR
SIL. III/10570
SMĚR
ŠEVĚTÍN
UZAVŘENA

POZOR
SIL. III/10570
DRAHOTĚŠICE
- ŠEVĚTÍN
UZAVŘENA

POZOR
SIL. III/10571 - VLKOV
BUDE VE
DNE: XX.XX - XX.XX
VŽDY V ČASE: XX.XX - XX.XX
UZAVŘENA

Č. BUDĚJOVICE
ŠEVĚTÍN

3

DRAHOTĚŠICE
RADONICE

DETAIL B-B

DI PČR ČB:

**DIO SE SHODUJE S ODSOUHLASENOU
VERZÍ DI PČR ČB
viz Č.j. KRPC - 50 - 489 / ČJ-2026-020106**

Objízdná trasa - DRAHOTĚŠICE X ŠEVĚTÍN X ČB
Uzavřený úsek

Dopravně inženýrské opatření
**Rekonstrukce sil. III/10570 DRAHOTĚŠICE - MÚK ŠEVĚTÍN
+ Rekonstrukce sil. III/1571 Vlčkov**

Zadavatel: **Strabag SIS a.s., p. Martin Bartizal, Marian Balák**

Zpracoval: Jiří Kubeš ml. Dne: 18.06.2026

Email: technik@signistav.cz Poznámka:

Telefon: 702 100 810 **ET. 2 - SO 102 + 101**

Signistav
DOPRAVNÍ ZNAČENÍ

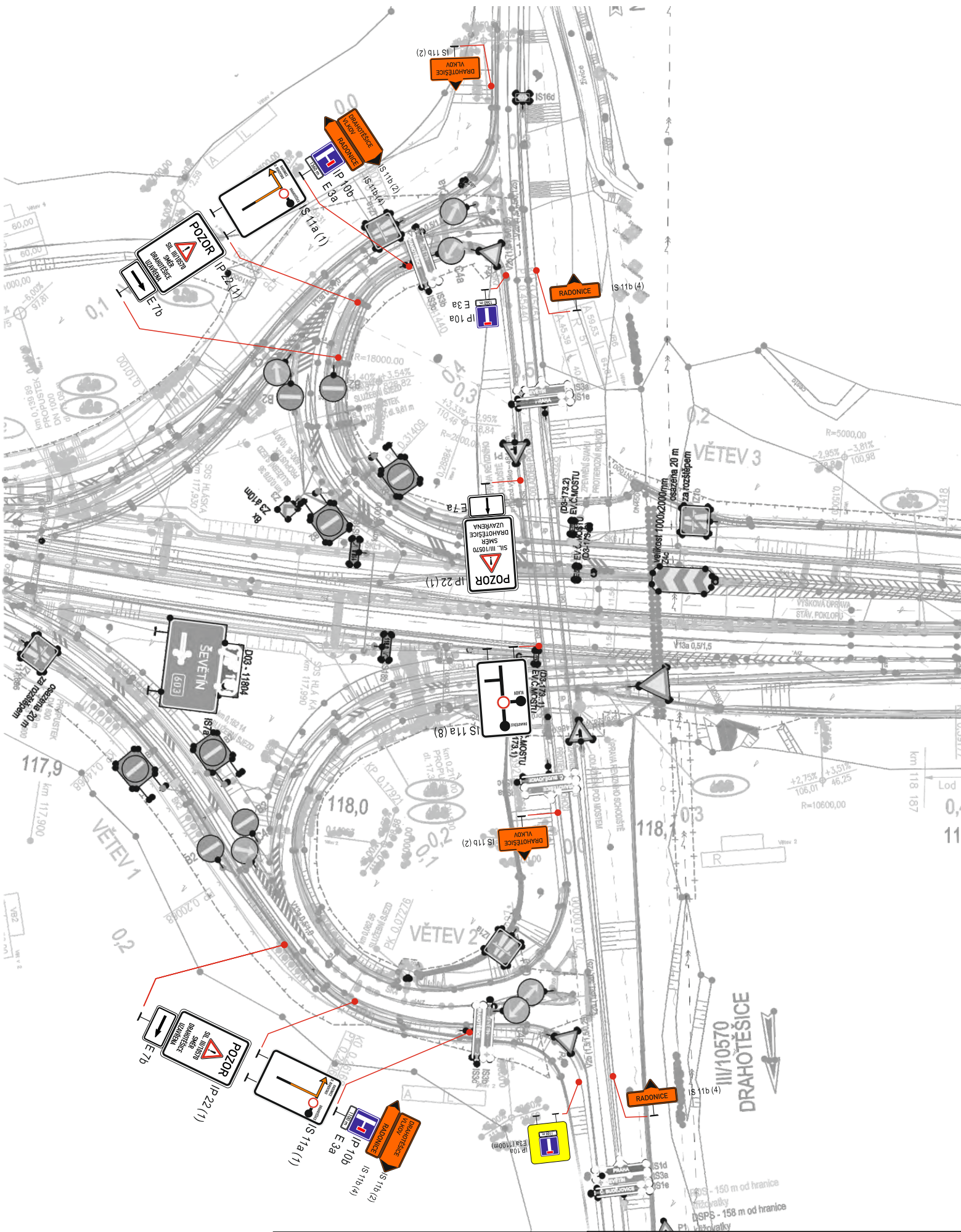

DI PČR ČB: DIO SE SHODUJE S ODSOUHLASENOU VERZÍ DI PČR ČB viz Č.j. KRPC - 50 - 489 / ČJ-2026-020106		Dopravné inženýrské opatření Rekonstrukce sil. III/10570 DRAHOTĚŠICE - MÚK ŠEVĚTÍN Zadavatel: Strabag SIS a.s., p. Martin Bartíza, Marian Balák Zpracoval: Jiří Kubeš ml. Dne: 18.06.2026 Email: technik@signistav.cz Poznámka: Telefon: 702 100 810 ET. 2 - Detal B-B	
		 Signistav DOPRAVNÍ ZNAČENÍ	

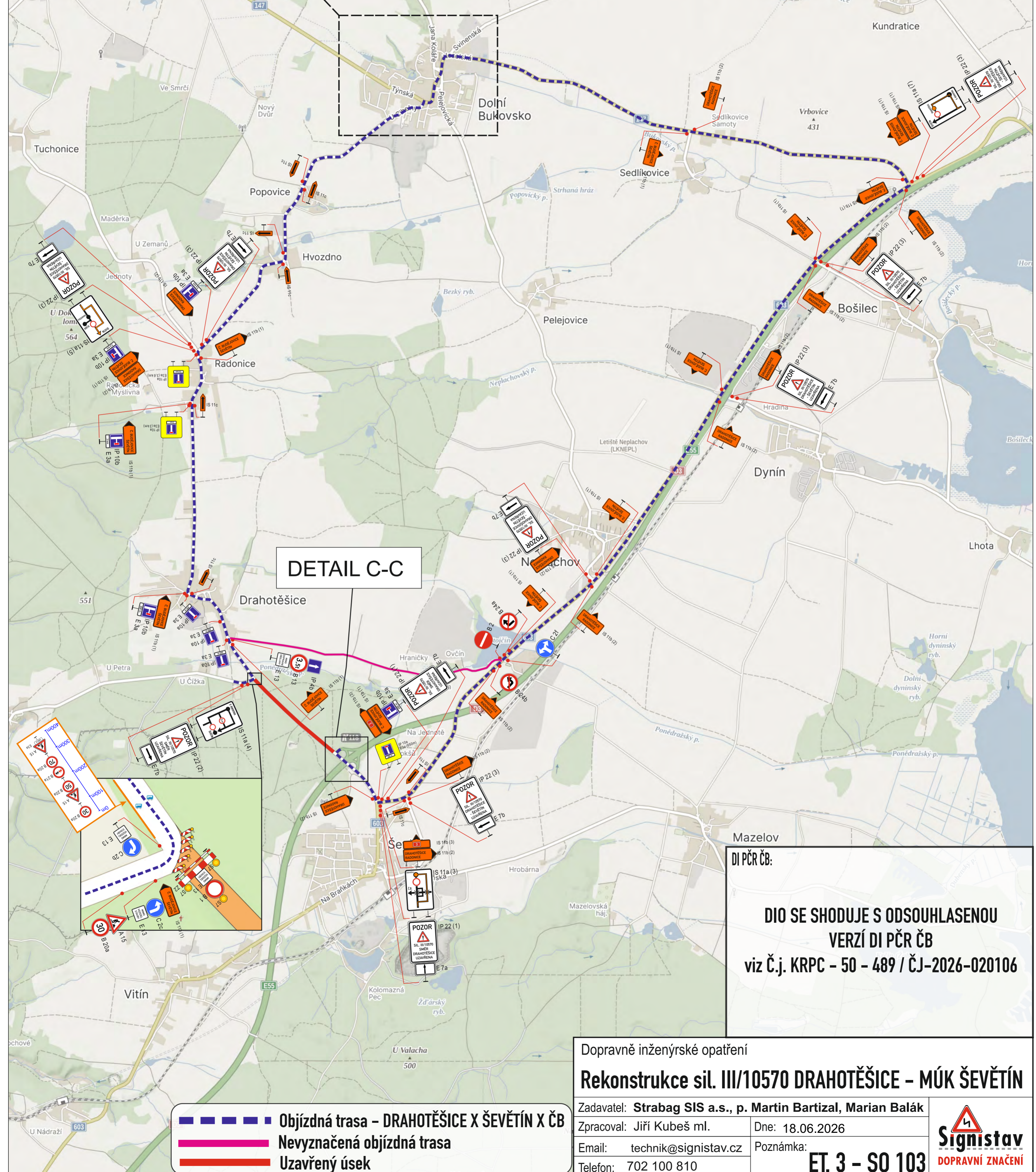
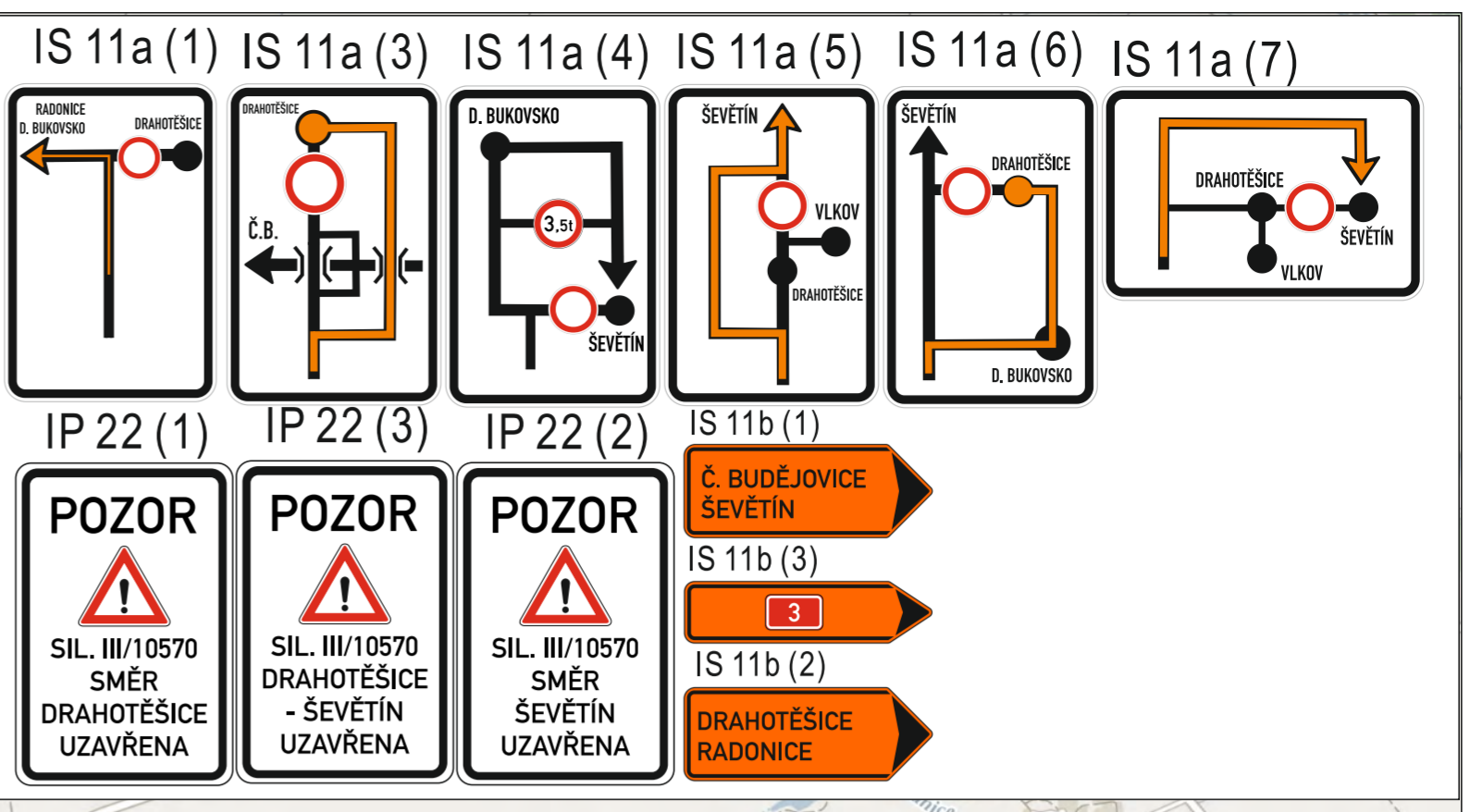
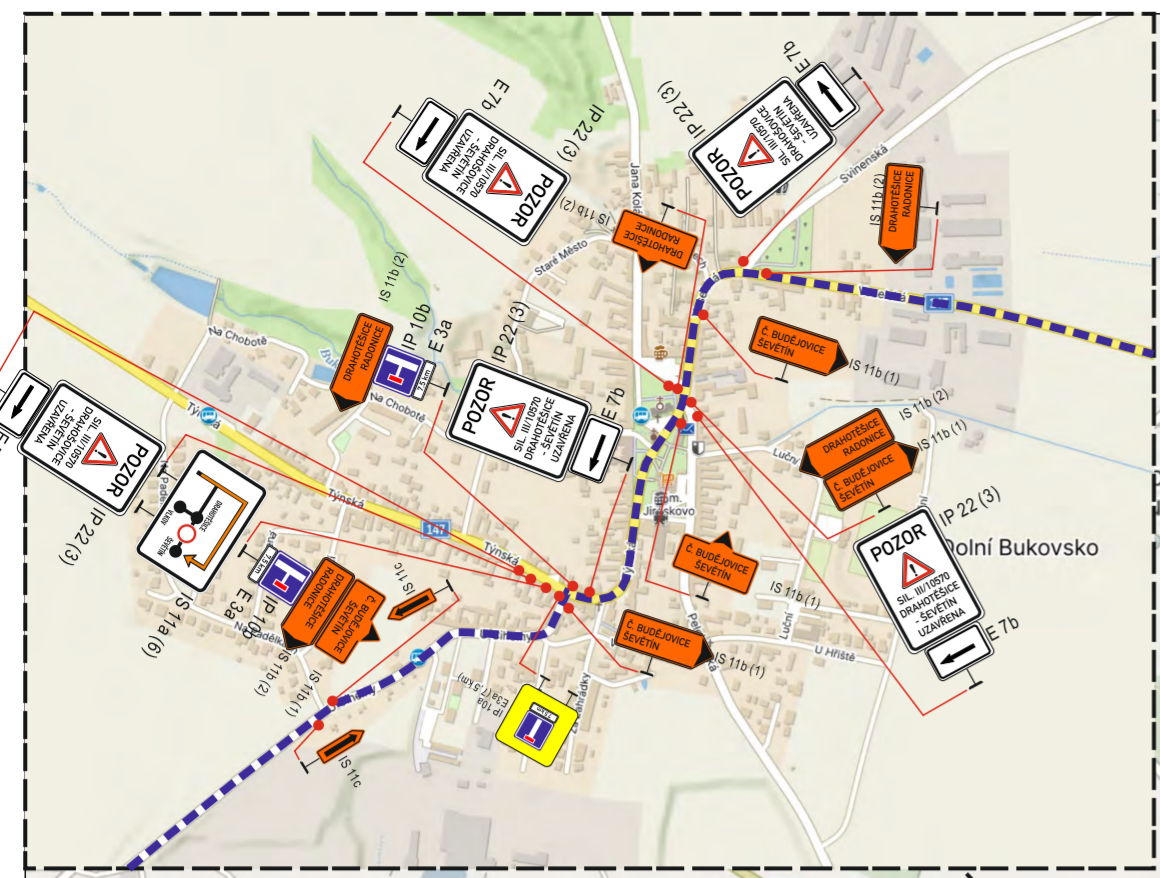

DETAIL C-C

DI PČR ČB:
DIO SE SHODUJE S ODSOUHLASENOU VERZÍ DI PČR ČB viz Č.j. KRPC - 50 - 489 / ČJ-2026-020106

— — — — — **Objízdná trasa – DRAHOTĚŠICE X ŠEVĚTÍN X ČB**
— — — — — **Nevyznačená objízdná trasa**
— — — — — **Uzavřený úsek**

Dopravně inženýrské opatření
Rekonstrukce sil. III/10570 DRAHOTĚŠICE – MŮK ŠEVĚTÍN
 Zadavatel: **Strabag SIS a.s., p. Martin Bartizal, Marian Balák**
 Zpracoval: Jiří Kubeš ml. Dne: 18.06.2026
 Email: technik@signistav.cz Poznámka:
 Telefon: 702 100 810 **ET. 3 – SO 103**



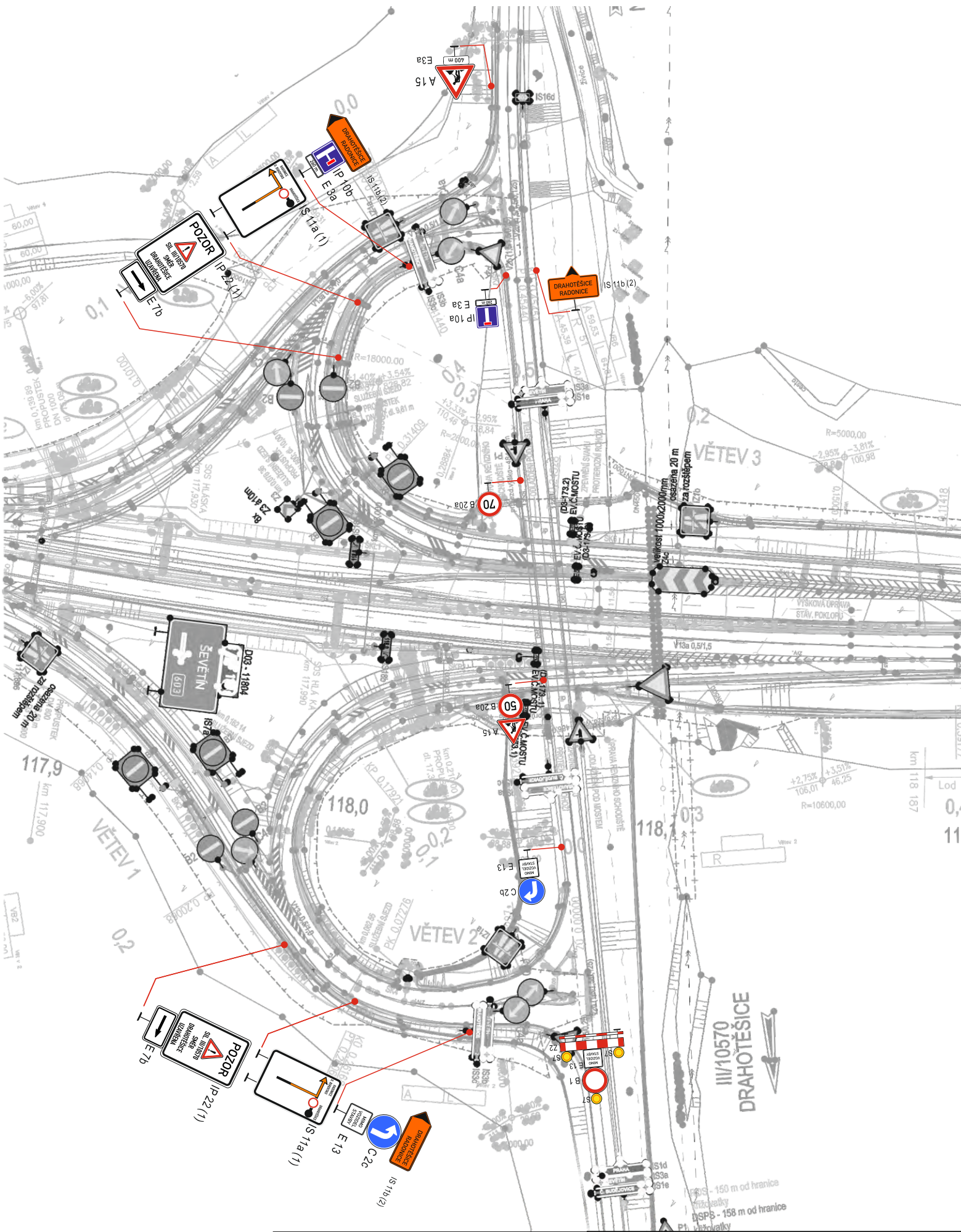

DI PČR ČB: DIO SE SHODUJE S ODSOUHLASENOU VERZÍ DI PČR ČB viz Č.j. KRPC - 50 - 489 / ČJ-2026-020106		Dopravné inženýrské opatření Rekonstrukce sil. III/10570 DRAHOTĚŠICE - MÚK ŠEVĚTÍN Zadavatel: Strabag SIS a.s., p. Martin Bartíza, Marian Balák Zpracoval: Jiří Kubeš ml. Dne: 18.06.2026 Email: technik@signistav.cz Poznámka: Telefon: 702 100 810 ET. 3 - Detal C-C	
		 Signistav DOPRAVNÍ ZNAČENÍ	